

# Nuevo Esquema de Empresas Certificadas

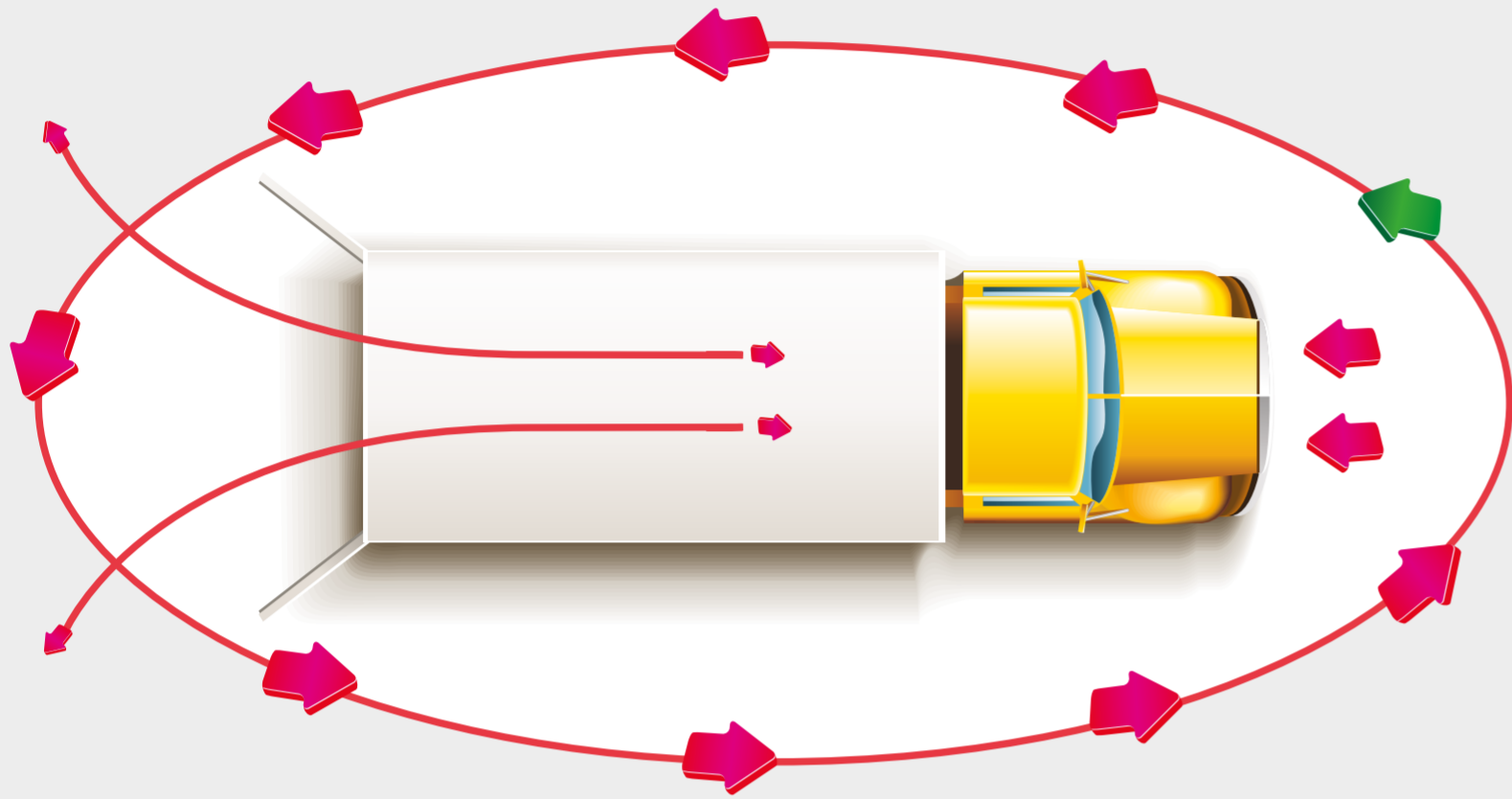

## Patrón de inspección

Recuerda iniciar y terminar tu inspección, siempre en el mismo punto

## Inspección de sellos

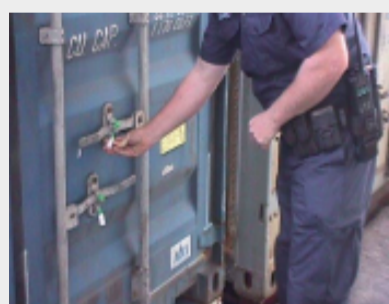

**V** Ver el sello y mecanismos de las cerraduras del contenedor (view)



**V** Verificar el número de sello (verify)

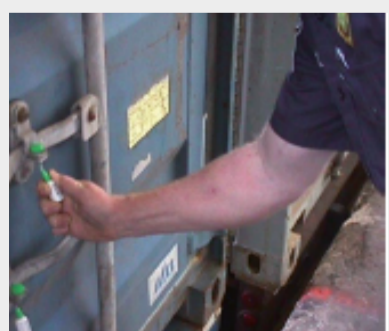

**T** Tirar del sello para asegurarse que está correctamente puesto (tug)



**T** Torcer y girar el sello para asegurarse que no se encuentre sobrepuesto (twist and turn)

## 10 Puntos de inspección

- |                                |                       |
|--------------------------------|-----------------------|
| 1 Defensa                      | 6 Tanques de aire     |
| 2 Llantas (tractor y remolque) | 7 Quinta rueda        |
| 3 Piso (tractor)               | 8 Ejes de transmisión |
| 4 Tanques de gasolina          | 9 Tubo de escape      |
| 5 Cabina y compartimientos     | 10 Motor              |

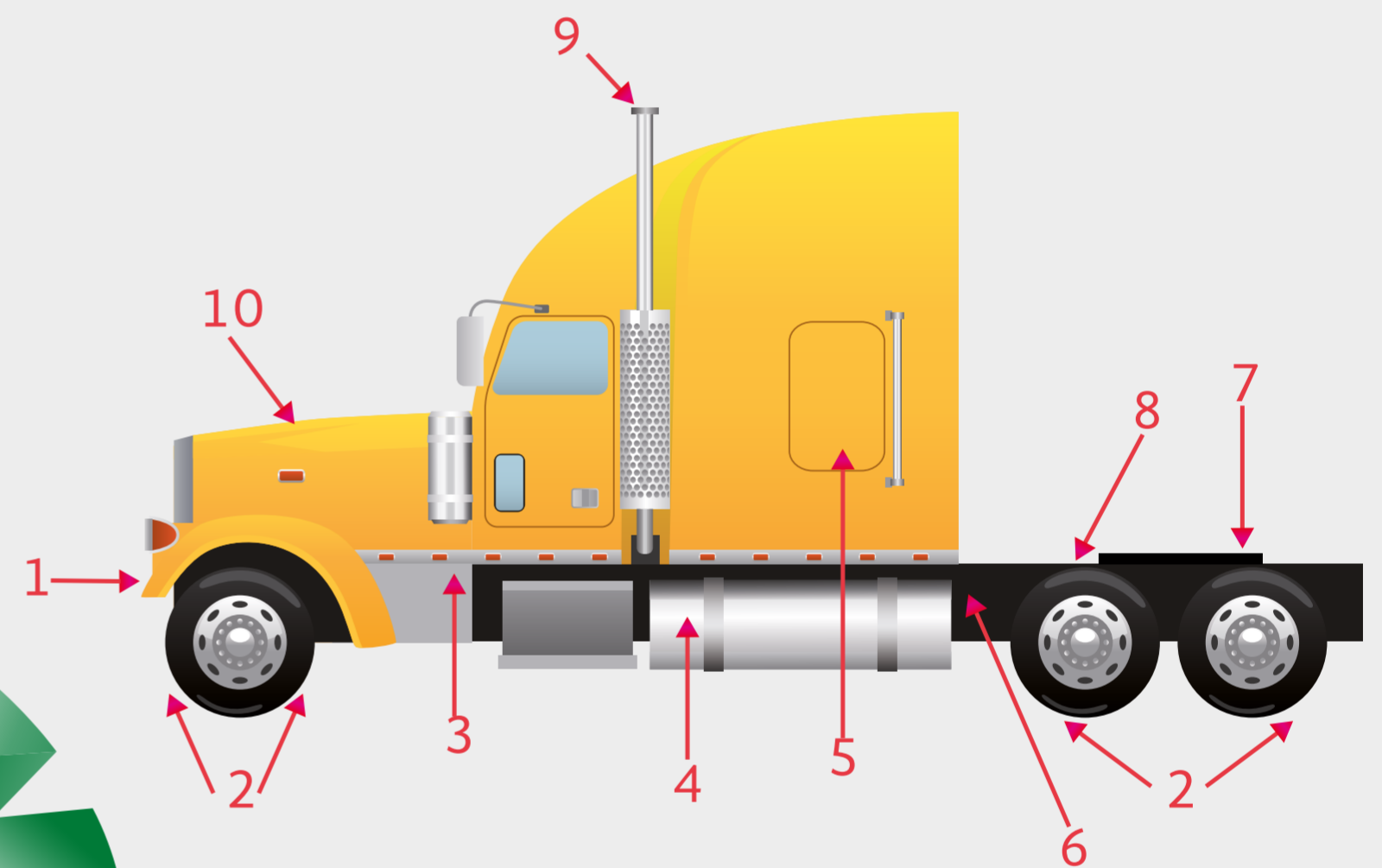

## 7 Puntos de inspección

- |                                   |                            |
|-----------------------------------|----------------------------|
| 1 Base del remolque               | 4 Techos interno y externo |
| 2 Puertas exteriores e interiores | 5 Pared frontal            |
| 3 Pared lateral derecha           | 6 Pared lateral izquierda  |
|                                   | 7 Piso interno             |

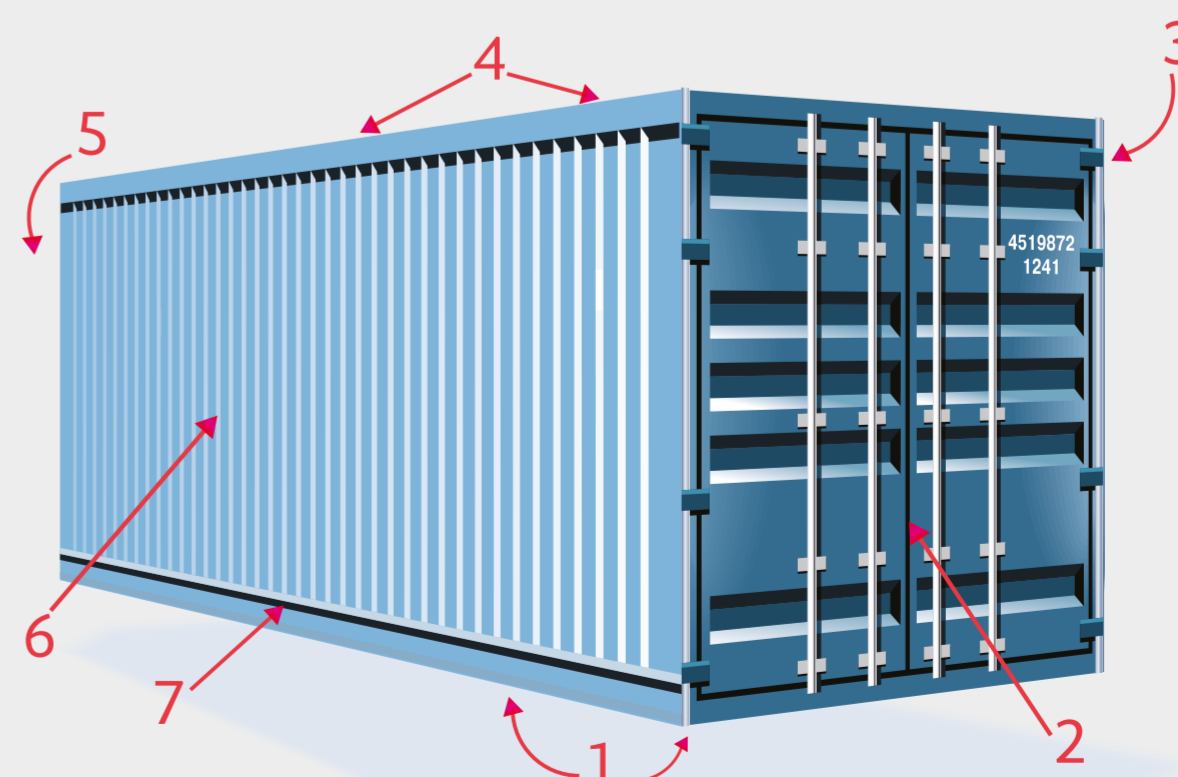

No olvide revisar que los dispositivos de cierre, bisagra y pasadores no hayan sido alterados.