

MÓDULO DE ACCESO A LOS SERVICIOS ELECTRÓNICOS DEL SAT

SICOFI: COMPROBANTES FISCALES EN PAPEL

Manual de Usuario



SECRETARIA DE HACIENDA Y CRÉDITO PÚBLICO (SHCP)

SERVICIO DE ADMINISTRACIÓN TRIBUTARIA (SAT)

**SICOFI: COMPROBANTES FISCALES EN PAPEL
VERSIÓN 1.1**

ENERO DE 2013

INDICE

1.	INTRODUCCIÓN.....	4
2.	ANTECEDENTES.....	4
3.	OBJETIVOS DEL SICOFI VERIFICACION	4
4.	CARACTERÍSTICAS DEL SISTEMA.....	5
	REQUERIMIENTOS.....	5
1.	OPERACIÓN DEL SISTEMA	6
	MODULO DE ACCESO A LA SOLICITUD DE SERIES Y FOLIOS DE COMPROBANTES FISCALES IMPRESOS CON CBB DEL SAT.....	6
2.	CONSULTA DE APROBACIONES.....	15
3.	CANCELACIÓN DE FOLIOS	20
4.	REIMPRESIÓN DEL ACUSE DE APROBACIÓN DE FOLIOS	24

1. INTRODUCCIÓN

Se requiere la actualización del SICOFI (módulo de Aprobación de Folios de CBB) para que permita a los contribuyentes cumplir con la obligación de solicitar y expedir sus comprobantes fiscales impresos; para que permitan al SAT robustecer los controles de Comprobación Fiscal.

2. ANTECEDENTES

Se requiere la actualización del SICOFI (módulo de Aprobación de Folios de CBB) para que permita la aprobación de folios a aquellos contribuyentes que tengan activa su FIEL y/o CIEC para que puedan cumplir con la obligación de solicitar y expedir sus comprobantes fiscales impresos.

3. OBJETIVOS DEL SICOFI VERIFICACION

Actualización del SICOFI (módulo de Aprobación de Folios de CBB) para que permita a los contribuyentes cumplir con la obligación de solicitar y expedir sus comprobantes fiscales impresos; así como actualizar los Módulos Internos SICOFI para que permitan al SAT robustecer los controles de Comprobación Fiscal.

4. CARACTERÍSTICAS DEL SISTEMA

REQUERIMIENTOS

Equipo mínimo:

- Computadora personal (PC) o laptop.
- Monitor SVGA a color
- Procesador Pentium® IV a 1.7 GHZ o superior.
- 512 MB de memoria RAM o superior dependiendo del sistema operativo.
- Sistema operativo Microsoft Windows® XP con ultimas versiones de service pack instaladas
- Espacio en disco duro total de 500 MB.
- Internet Explorer 7 o superior.

Conocimientos del usuario:

- Manejo básico de equipo de cómputo.
- Sistema operativo Windows.

Usuarios del sistema

- Todo publico

1. OPERACIÓN DEL SISTEMA

MODULO DE ACCESO A LA SOLICITUD DE SERIES Y FOLIOS DE COMPROBANTES FISCALES IMPRESOS CON CBB DEL SAT

Ingresar a la opción “**Solicitud de series y folios de comprobantes fiscales impresos con CBB.**”, posteriormente ingresar un “RFC” valido que cuente con obligaciones fiscales para la impresión de comprobantes fiscales impresos, e ingresar la Contraseña (antes CIEC).

Como se muestra en la *Figura 1* que se muestra a continuación:

The image shows a web browser window displaying the login page for the 'Portal de Contribuyentes'. At the top, there are logos for SHCP (Secretaría de Hacienda y Crédito Público), SAT (Servicio de Administración Tributaria), and the text 'Portal de Contribuyentes'. Below the logos, the heading 'Ingrese sus credenciales' is displayed. The main content area contains two input fields: 'RFC' and 'Contraseña', each with a text box. Below these fields is a button labeled 'Iniciar Sesión'. At the bottom right of the form area, there is a blue hyperlink that reads 'Ingrese utilizando FIEL'.

Figura 1. Pantalla de inicio del Modulo “Solicitud de series y folios de comprobantes fiscales impresos con CBB.”.

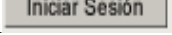
Una vez ingresado los datos (RFC y Contraseña) dar clic en el botón ,

Para realizar la autenticación por medio de FIEL deberá hacer clic en la opción [Ingrese utilizando FIEL](#) de la pantalla de autenticación, una vez que realice esta acción enviara la pantalla como se muestra en la siguiente figura.

SICOFI: COMPROBANTES FISCALES EN PAPEL

Ingrese sus credenciales

RFC:

Clave privada (.key): ...

Certificado (.cer): ...

Contraseña de clave privada:

Iniciar Sesión

[Ingrese utilizando RFC/Contraseña](#)

Deberá ingresar los siguientes datos para autenticarse:

- Contraseña de clave privada.
- Clave Privada (*.key)
- Certificado (*.cer)

Una vez que realice la autenticación de manera exitosa, se desplegará la página de Datos del Contribuyente.

Como se muestra en la *Figura 2* que se muestra a continuación:

DATOS DEL CONTRIBUYENTE

Nombre, denominación o razón social	AMADOR ARREOLA ARMANDO
Domicilio Fiscal del Contribuyente	Entidad : DISTRITO FEDERAL Municipio : MIGUEL HIDALGO Calle : LAGO BOLSENA Num. Ext : 183 Num.Int : B Colonia : ANAHUAC C.P. : 11320
ALR	11 DISTRITO FEDERAL
Situación Domicilio	Localizado
Situación Fiscal	ACTIVO

[Consulta de Aprobaciones](#) [Aprobación de Folios](#) [Salir](#)

Figura 2. Se requiere RFC válido que cuente con obligaciones fiscales para la impresión de comprobantes fiscales impresos, contraseña de clave privada, clave privada y el certificado para el RFC

SICOFI: COMPROBANTES FISCALES EN PAPEL

De la pantalla de Datos del Contribuyente que se muestra en la *Figura 2* dar clic en el botón **Aprobación de Folios**, la cual desplegara la pantalla siguiente *Figura 3*:

Elegir un tipo de comprobante que se requiere, e ingresar los siguientes datos en el área designada para la aprobación de folios:

Serie: AQX

Folio Inicial: 1

Folio Final: 100

DATOS DEL CONTRIBUYENTE

RFC Contribuyente	<input type="text" value="AAAA431003CW8"/>
Comprobante	<input type="text" value="CARTA PORTE"/>
Serie	<input type="text" value="AQX"/>
Folio Inicial	<input type="text" value="1"/>
Folio Final	<input type="text" value="100"/>
Movimiento	<input type="text" value="Aprobación"/>

"Para emitir un tipo de comprobante distinto a los señalados, es preciso realizar la actualización de sus obligaciones conforme a la actividad que desempeña a través de la página www.sat.gob.mx en la opción "Mi portal"

Figura 3. Datos del Contribuyente.

Dar clic en el botón **Continuar** y posteriormente confirmar los datos.

Como se muestra en la *Figura 4* que se muestra a continuación:

SICOFI: COMPROBANTES FISCALES EN PAPEL



Figura 4. Confirmar datos del contribuyente.

Una vez confirmado los datos del contribuyente presionar el botón , se cerrara la ventana y se mostrara una pantalla requiriendo los datos de contraseña de clave privada, clave privada (*.key) y el certificado del contribuyente (*.cer).

Como se muestra en la *Figura 5* que se muestra a continuación:

DATOS DEL CONTRIBUYENTE	
RFC Contribuyente	AAAA431003CW8
Comprobante	FACTURAS
Serie	AQX
Folio Inicial	1
Folio Final	100
Movimiento	Aprobación

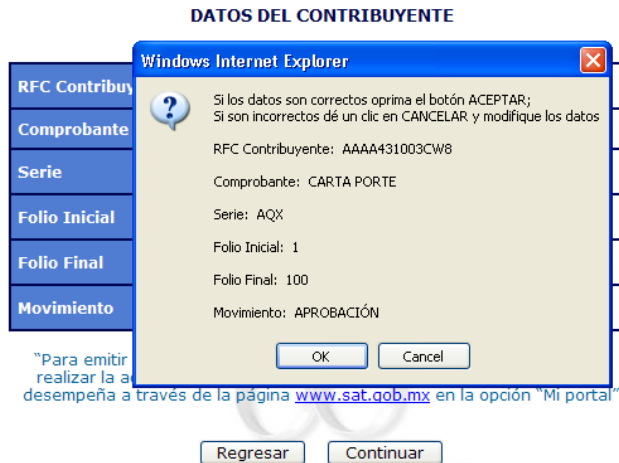
FIRMA ELECTRÓNICA AVANZADA	
RFC	AAAA431003CW8
Contraseña de la Clave Privada	<input type="password"/>
Clave Privada (*.key)	<input type="text"/> <input type="button" value="Buscar..."/>
Certificado (*.cer)	<input type="text"/> <input type="button" value="Buscar..."/>
<input type="button" value="Regresar"/> <input type="button" value="Firmar Solicitud"/>	
<input type="button" value="Continuar"/>	

Figura 5. Contraseña de la clave privada, clave privada y certificado.

SICOFI: COMPROBANTES FISCALES EN PAPEL

Dar clic en el botón **Firmar Solicitud**, se desplegara el mensaje siguiente “La solicitud ha sido firmada, haga clic en el botón de Continuar”, con esto habilitara el botón **Continuar**, una vez que se habilite el botón hacer clic sobre él para que despliegue el acuse correspondiente de la aprobación.

Como se muestra en la *Figura 6* y *Figura 7* que se muestra a continuación:

RANGO DE COMPROBANTES REGISTRADOS EXITOSAMENTE CON EL NÚMERO DE APROBACIÓN QUE SE INDICA.	
RFC	AAAA431003CW8
Nombre	ARMANDO AMADOR ARREOLA
Domicilio Fiscal	Entidad : DISTRITO FEDERAL. Municipio : MIGUEL HIDALGO Calle : LAGO BOLSENA Num. Ext : 183 Num.Int B Colonia : ANAHUAC C.P. : 11320
Tipo de Comprobante	FACTURAS
Serie	AQX
Folio Inicial	1
Folio Final	100
Número de Aprobación	4072150
Fecha (dd/mm/aaaa) hh:mm:ss	18/02/2011 13:01:50
	Cadena Original
	[AAAA431003CW8]ARMANDO AMADOR ARREOLA[FACTURAS]AQX[1 [100]4072150[18/02/2011 13:02:48]APROBACIÓN[00001000 000000000002]

Continuar

Imprimir

Figura 6. Acuse correspondiente de la aprobación.

SICOFI: COMPROBANTES FISCALES EN PAPEL

Domicilio Fiscal	Entidad : DISTRITO FEDERAL Municipio : MIGUEL HIDALGO Calle : LAGO BOLSENA Num. Ext : 183 Num.Int B Colonia : ANAHUAC C.P. : 11320
Tipo de Comprobante	FACTURAS
Serie	AQX
Folio Inicial	1
Folio Final	100
Número de Aprobación	4072150
Fecha (dd/mm/aaaa) hh:mm:ss	18/02/2011 13:01:50
	Cadena Original
	[AAAA431003CW8]ARMANDO AMADOR ARREOLA[FACTURAS[AQX]1 [100]4072150]18/02/2011 13:02:48[APROBACIÓN]00001000 000000000002]
	Firma Digital de la Solicitud
	pMsCMtALT4ol+7AWNU1RmA2pLpnqvZy9WREb++xjXeMznkiv Q5zZOHgC2q12GJ6TLc4Tuz/vdtj4OTx0LQ17ZF5wtneWw30C 5YYSILgLIK+Zo8IoeCCY93YfBBZ5qW2KICWQchL9C4QrFzBE rWhLSO5n4mYVcmFL6/WG4=
Sello Digital del SAT	
	n1P3+bAqk+D3qRdGkCosw4rWXo8d/RTRo6qcpn0H2OZCsRPX5QIF+Gh9CC0CoMlyIammjHMqGe62YRC7lds2jozWyz2I hhta3hayniw4QyU38fbrTNjL2mxCn0ZSKPZMTZIAk5TIYoD02NMVfuVNLqbnNDwOVKLk4qMu4aLtlP0=
<input type="button" value="Descargar Código de Barras"/>	

Figura 7. Acuse correspondiente de la aprobación.

Una vez mostrado la ventana del acuse como se muestra en la *Figura 6* y *Figura 7*, seleccionar la opción file y dar clic en .

Como se muestra en la *Figura 8*, que se muestra a continuación:



Figura 8. Exportación de archivos.

Se mostrará una ventana de dialogo para guardar el archivo **“pdf”**, posteriormente dar clic en **“Guardar”** o **“Save”** dependiendo el idioma de su sistema operativo.

Como se muestra en la *Figura 9*, que se muestra a continuación:

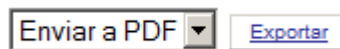

Figura 9. Guardar Acuse en PDF.

SICOFI: COMPROBANTES FISCALES EN PAPEL

Seleccionar una ruta en el equipo para guardar el reporte.

Como se muestra en la *Figura 10*, que se muestra a continuación:

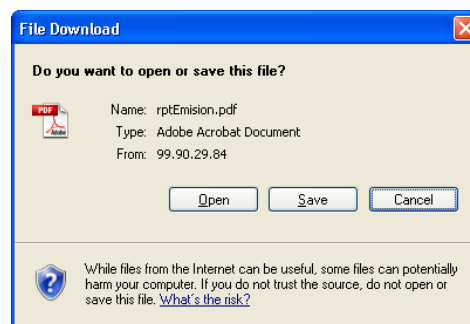

Figura 10. Ruta para guardar Acuse en PDF.

Posteriormente abrir el archivo “pdf”, que se guardo en la ruta seleccionada.

Como se muestra en la *Figura 11*, que se muestra a continuación:

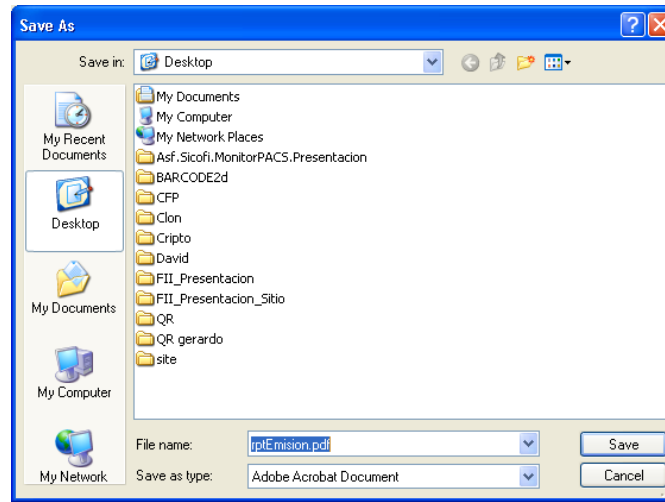

Figura 11. Vista del archivo guardado en PDF.

SICOFI: COMPROBANTES FISCALES EN PAPEL

Así mismo si se desea obtener la imagen del código de barras, En la ventana del acuse, dar clic en el botón **Descargar código de barras** código de barras.

Como se muestra en la *Figura 12*, que se muestra a continuación:

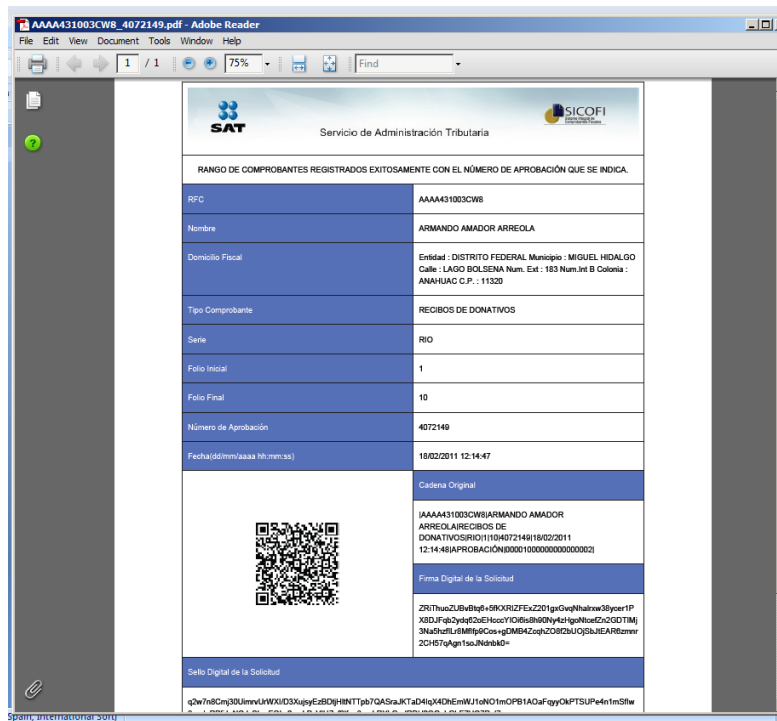
Domicilio Fiscal	Entidad : DISTRITO FEDERAL Municipio : MIGUEL HIDALGO Calle : LAGO BOLSENA Num. Ext. : 183 Num.Int B Colonia : ANAHUAC C.P. : 11320
Tipo de Comprobante	FACTURAS
Serie	AQX
Folio Inicial	1
Folio Final	100
Número de Aprobación	4072150
Fecha (dd/mm/aaaa) hh:mm:ss	18/02/2011 13:01:50
	Cadena Original
	[AAAA431003CW8]ARMANDO AMADOR ARREOLA[FACTURAS[AQX]1 [100]4072150]18/02/2011 13:02:48[APROBACIÓN]00001000 000000000002]
	Firma Digital de la Solicitud
Sello Digital del SAT	pMsCMALT4ol+7AWNU1RmA2pLpnqvZy9WfrEb++xtjXeMznkilv Q5zzOHgC2q12GJbTLc4Tuzvddj40Tx0LQ17ZF5wtneWw30C 5YYSILgLIK+Zo8loeCCY93YFxBBZ5qW2KicWQchl9C4QroFzBE rWHL505n4mVYcmFL6/WG4=
n1P3+bAqk+D3qRdGkCosw4rWXo8d/RTRo6qcpn0H2OZCsRPX5QIF+Gh9CC0CoMyIAmmjHMqGe62YRC7lds2jozWyz2I hhta3hayniw4QyU38fBRtNjL2mxCn0ZSKPZMTZfAK5TtYoD02NMVfuVNLiqbvNDwOVKL4qMu4aLtlP0=	
Descargar Código de Barras	

Figura 12. Descargar Código de Barras.

Se mostrará una ventana de dialogo, posteriormente dar clic en “**Guardar**” o “**Save**” dependiendo el idioma de la máquina de pruebas.

Como se muestra en la *Figura 13*, que se muestra a continuación:

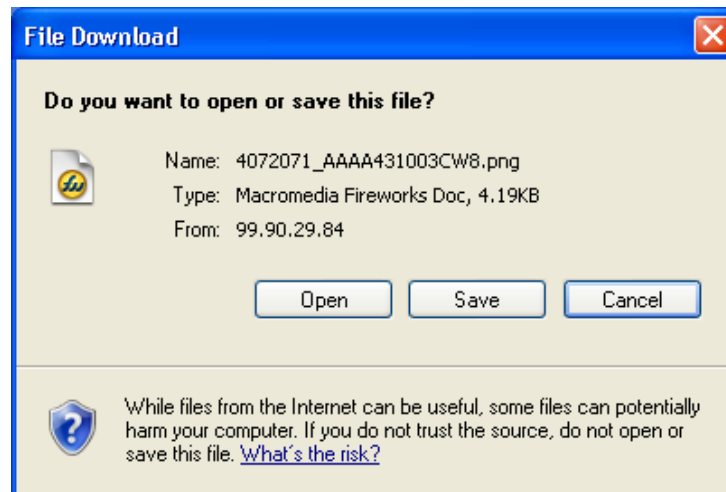

SICOFI: COMPROBANTES FISCALES EN PAPEL

Figura 13. Guardar Código de Barras.

Seleccionar una ruta en el equipo para guardar la imagen en “PNG”, del código de barras.
Como se muestra en la *Figura 14*, que se muestra a continuación:



Figura 14. Ruta del Código de Barras.

Abrir la imagen “PNG”, de la ruta donde se guardo.

Como se muestra en la *Figura 15*, que se muestra a continuación:

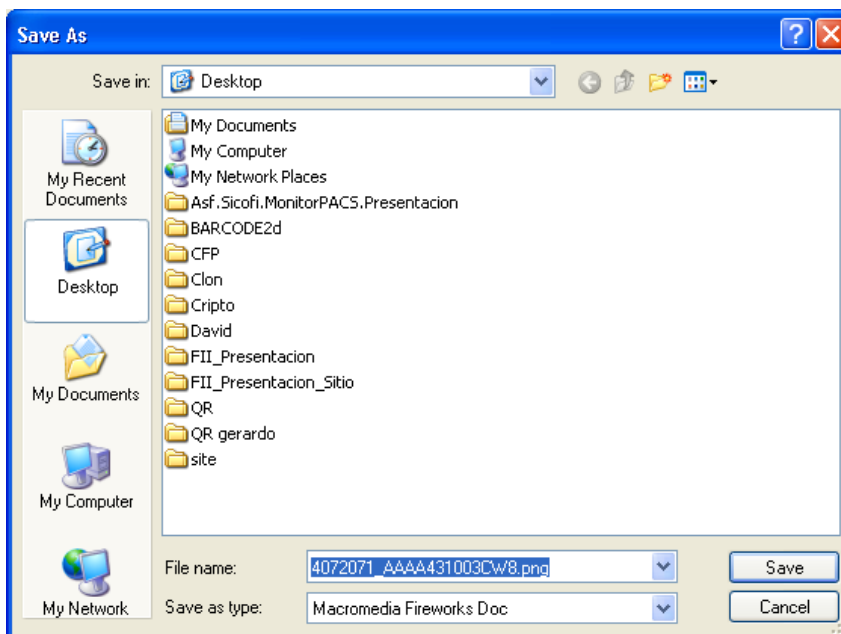

Figura 15. Vista del a imagen “PNG” del Código de Barras.

SICOFI: COMPROBANTES FISCALES EN PAPEL

NOTA: SI REQUIERE MANIPULAR EL TAMAÑO DE LA IMAGEN ES NECESARIO AGREGARLO A UN EDITOR DE TEXTOS O DE IMÁGENES PARA MANIPULAR AL TAMAÑO DESEADO.

2. CONSULTA DE APROBACIONES

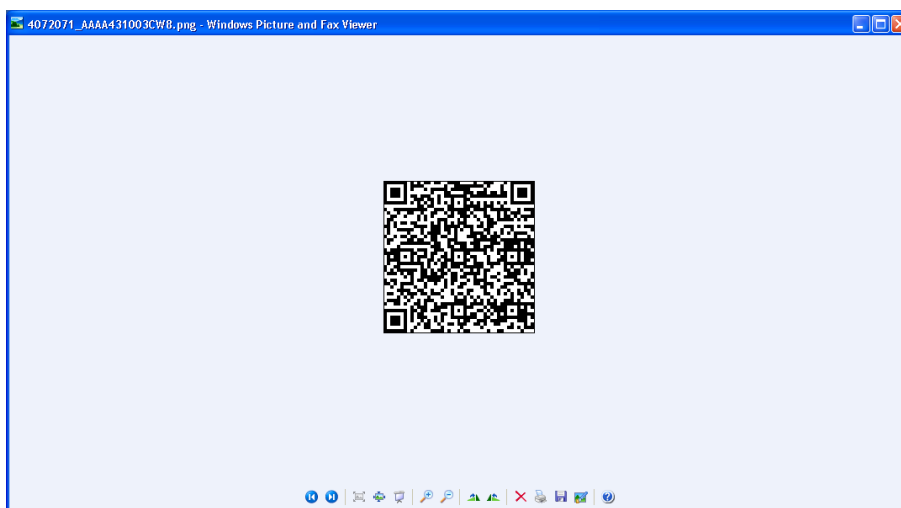
Ingresar al aplicativo, como se muestra en la figura 1 de este manual, posteriormente se mostraran los datos del contribuyente.

Como se muestra en la *Figura 16*, que se muestra a continuación:

DATOS DEL CONTRIBUYENTE	
Nombre, denominación o razón social	AMADOR ARREOLA ARMANDO
Domicilio Fiscal del Contribuyente	Entidad : DISTRITO FEDERAL Municipio : MIGUEL HIDALGO Calle : LAGO BOLSENA Num. Ext : 183 Num.Int : B Colonia : ANAHUAC C.P. : 11320
ALR	11 DISTRITO FEDERAL
Situación Domicilio	Localizado
Situación Fiscal	ACTIVO

Figura 16. Datos del Contribuyente.

Dar clic en el botón , posteriormente se desplegara una pantalla como están en la *Figura 17*.

Contribuyente	<input type="text" value="AAAA431003CW8"/>
Comprobante	<input type="text" value="FACTURAS"/>

Figura 17. Seleccionar tipo de comprobante.

SICOFI: COMPROBANTES FISCALES EN PAPEL

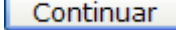
Seleccionar un “*tipo de comprobante*” y dar clic en el botón  se desplegara la pantalla con los registros de aprobaciones.

Como se muestra en la *Figura 18*, que se muestra a continuación:

RFC CONTRIBUYENTE: AAAA431003CW8

BOLETA DE EMPEÑO







Modificar	Cancelar	Núm. Aprobación	Serie	Folio Inicial	Folio Final	Fecha	Movimiento	Tipo Captura
		4072036	AA	1	50	02/09/2010 10:33:34	APROBACIÓN	Captura Normal
		4072046	AA	51	100	10/09/2010 19:22:29	APROBACIÓN	Captura Normal
		4072068	W	1	300	13/09/2010 20:23:27	APROBACIÓN	Captura Normal
		4072068	W	1	50	13/09/2010 20:39:39	CANCELACIÓN	Captura Normal
		4072068	W	51	80	13/09/2010 21:19:43	CANCELACIÓN	Captura Normal
		4072068	W	81	100	13/09/2010 21:23:50	CANCELACIÓN	Captura Normal
		4072068	W	101	200	13/09/2010 21:27:59	CANCELACIÓN	Captura Normal
		4072068	W	201	250	13/09/2010 21:30:36	CANCELACIÓN	Captura Normal
		4072068	W	251	259	13/09/2010 21:45:16	CANCELACIÓN	Captura Normal
		4072068	W	260	270	13/09/2010 21:43:58	CANCELACIÓN	Captura Normal



Figura 18. Boleta de Empeño.

Del resultado de la consulta, dar clic icono “*Modificar*”,  .

Como se muestra en la *Figura 19*, que se muestra a continuación:

RFC CONTRIBUYENTE: AAAA431003CW8

BOLETA DE EMPEÑO



Modificar	Cancelar	Núm. Aprobación	Serie	Folio Inicial	Folio Final	Fecha	Movimiento	Tipo Captura
		4072036	AA	1	50	02/09/2010 10:33:34	APROBACIÓN	Captura Normal

Figura 19. Modificar Boleta.

SICOFI: COMPROBANTES FISCALES EN PAPEL

Una vez seleccionada la opción “**Modificar**”, se visualizará la pantalla con la información que es permitida editar del registro.

Como se muestra en la *Figura 20*, que se muestra a continuación:

DATOS DEL CONTRIBUYENTE

RFC Contribuyente	AAAA431003CW8
Comprobante	BOLETA DE EMPEÑO
Serie	AA
Folio Inicial	1
Folio Final	50
Aprobación	4072036
Movimiento	Modificación

“Para emitir un tipo de comprobante distinto a los señalados, es preciso realizar la actualización de sus obligaciones conforme a la actividad que desempeña a través de la página www.sat.gob.mx en la opción “Mi portal”



Figura 20. Modificar Datos del Contribuyente.

Dar clic en el botón **Continuar** y posteriormente confirmar los datos ingresados, presionando el botón **OK**.

Como se muestra en la *Figura 21*, que se muestra a continuación:

SICOFI: COMPROBANTES FISCALES EN PAPEL

DATOS DEL CONTRIBUYENTE

Windows Internet Explorer

Si los datos son correctos oprima el botón ACEPTAR;
Si son incorrectos dé un clic en CANCELAR y modifique los datos

RFC Contribuyente: AAAA431003CW8
Comprobante: BOLETA DE EMPEÑO
Serie: AA
Folio Inicial: 20
Folio Final: 50
Aprobación: 4072036
Movimiento: MODIFICACIÓN

OK Cancel

“Para emitir realizar la a desempeña a través de la página www.sat.gob.mx en la opción “Mi portal”

Regresar Continuar

Figura 21. Modificar Datos del Contribuyente

Se mostrara una ventana requiriendo la contraseña de clave privada, la clave privada y el certificado del contribuyente.

Como se muestra en la *Figura 22*, que se muestra a continuación:

DATOS DEL CONTRIBUYENTE

RFC Contribuyente	AAAA431003CW8
Comprobante	FACTURAS
Serie	AQX
Folio Inicial	1
Folio Final	100
Movimiento	Aprobación

FIRMA ELECTRÓNICA AVANZADA

RFC: AAAA431003CW8

Contraseña de la Clave Privada:

Clave Privada (*.key): Buscar...

Certificado (*.cer): Buscar...

Regresar Firmar Solicitud

Continuar

Figura 22. Contraseña de clave privada, la clave privada y el certificado del contribuyente

SICOFI: COMPROBANTES FISCALES EN PAPEL

Dar clic en el botón **Firmar Solicitud**, se desplegara el mensaje siguiente “La solicitud ha sido firmada, haga clic en el botón de Continuar”, con esto habilitara el botón **Continuar**, una vez que se habilite el botón hacer clic sobre él para que despliegue el acuse correspondiente de la modificación.

Como se muestra en la *Figura 23 y Figura 24*, que se muestra a continuación:

RANGO DE COMPROBANTES MODIFICADOS EXITOSAMENTE CON EL NÚMERO DE APROBACIÓN QUE SE INDICA.	
RFC	AAAA431003CW8
Nombre	ARMANDO AMADOR ARREOLA
Domicilio Fiscal	Entidad : DISTRITO FEDERAL Municipio : MIGUEL HIDALGO Calle : LA GO BOLSEÑA Num. Ext. : 183 Num.Int B Colonia : ANAHUAC C.P. : 11320
Tipo de Comprobante	BOLETA DE EMPÉÑO
Serie	W
Folio Inicial	1
Folio Final	300

Figura 23. Acuse con Modificación

Domicilio Fiscal	Entidad : DISTRITO FEDERAL Municipio : MIGUEL HIDALGO Calle : LAGO BOLSEÑA Num. Ext. : 183 Num.Int B Colonia : ANAHUAC C.P. : 11320
Tipo de Comprobante	FACTURAS
Serie	AQX
Folio Inicial	1
Folio Final	100
Número de Aprobación	4072150
Fecha (dd/mm/aaaa) hh:mm:ss)	18/02/2011 13:01:50
	Cadena Original [AAAA431003CW8 ARMANDO AMADOR ARREOLA FACTURAS AQX 1 100 4072150 18/02/2011 13:02:48 APROBACIÓN 000010000000000002]
	Firma Digital de la Solicitud pMsCMALT4ol+7AWNU1RmA2pLpnqvZy9WrEb++xtjXeMznkIvQ5zzOHgC2q12GJbTLc4Tuzvddtj4OTx0LQ17ZF5wtneWlv30C5YYSiLgLiK+Zo8loCCY93YfXBBZ5qW2KiCwQchL9C4QroFzBErWhLSO5n4mVYcmFL6/WG4=
Sello Digital del SAT n1P3+bAqk+D3qRdGkCosw4rWXo8d/RTRo6qcpn0H2OZCsRPX5QIF+Gh9CC0CoMyIAmmjHMqGe62YRC7lds2jozWyZ2Ihhta3hayniw4QyU38fbRTNjL2mxCn0ZSKPZMTZIAK5TiYoD02NMVfuVNLqbvNDwOVKl4qMu4LtlfP0=	

Figura 24. Acuse con Modificación

3. CANCELACIÓN DE FOLIOS

Ingresa al aplicativo, como se muestra en la **“Figura 1”** de este manual, posteriormente se mostrarán los datos del contribuyente.

Como se muestra en la **Figura 25**, que se muestra a continuación:

DATOS DEL CONTRIBUYENTE

Nombre, denominación o razón social	AMADOR ARREOLA ARMANDO
Domicilio Fiscal del Contribuyente	Entidad : DISTRITO FEDERAL Municipio : MIGUEL HIDALGO Calle : LAGO BOLSENA Num. Ext : 183 Num.Int : B Colonia : ANAHUAC C.P. : 11320
ALR	11 DISTRITO FEDERAL
Situación Domicilio	Localizado
Situación Fiscal	ACTIVO

Figura 25. Datos del Contribuyente.

Dar clic en el botón , posteriormente se desplegará una pantalla como están en la **Figura 26**.

Contribuyente	<input type="text" value="AAAA431003CW8"/>
Comprobante	<input type="text" value="FACTURAS"/>

Figura 26. Seleccionar tipo de comprobante.

Seleccionar un **“tipo de comprobante”** y dar clic en el botón se desplegará la pantalla con los registros de aprobaciones, y dar clic sobre el icono **“Cancelar”**, .

SICOFI: COMPROBANTES FISCALES EN PAPEL

Como se muestra en la *Figura 27*, que se muestra a continuación:

RFC CONTRIBUYENTE: AAAA431003CW8

CARTA PORTE

Modificar	Cancelar	Núm. Aprobación	Serie	Folio Inicial	Folio Final	Fecha	Movimiento	Tipo Captura
		4072007	AAAAAAAAAA	51	100	18/08/2010 21:09:49	APROBACIÓN	Captura Normal
		4072071	AQX	1	100	14/09/2010 11:42:36	APROBACIÓN	Captura Normal

Figura 27. Cancelar Carta.

Una vez presionado el botón “**Cancelar**”, se visualizará la pantalla con la información que es permitida cancelar del registro.

Como se muestra en la *Figura 28*, que se muestra a continuación:

DATOS DEL CONTRIBUYENTE

RFC Contribuyente	AAAA431003CW8
Comprobante	CARTA PORTE
Serie	AQX
Folio Inicial	1
Folio Final	100
Aprobación	4072071
Movimiento	Cancelación

Figura 28. Datos del Contribuyente.

Posteriormente modificar el folio final, y dar clic en el botón y confirmar los datos ingresados, presionando el botón .

Como se muestra en la *Figura 29*, que se muestra a continuación:



Figura 29. Confirmar datos del contribuyente.

Se mostrara una ventana requiriendo la contraseña de clave privada, la clave privada y el certificado del contribuyente.

Como se muestra en la *Figura 30*, que se muestra a continuación:

DATOS DEL CONTRIBUYENTE

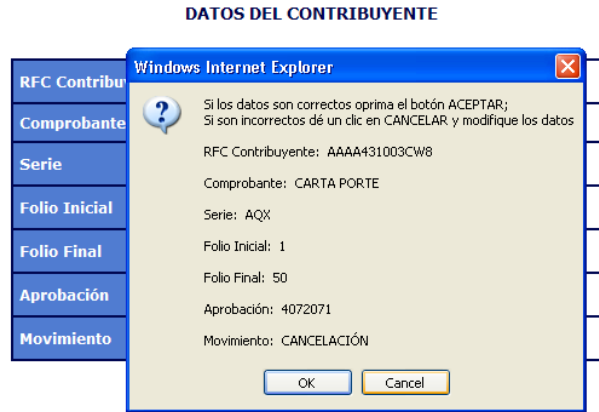
RFC Contribuyente	AAAA431003CW8
Comprobante	FACTURAS
Serie	AQX
Folio Inicial	1
Folio Final	100
Movimiento	Aprobación

FIRMA ELECTRÓNICA AVANZADA

RFC

Contraseña de la Clave Privada

Clave Privada (*.key)

Certificado (*.cer)

Figura 30. Contraseña de clave privada, la clave privada y el certificado del contribuyente

SICOFI: COMPROBANTES FISCALES EN PAPEL

Dar clic en el botón **Firmar Solicitud**, se desplegara el mensaje siguiente “La solicitud ha sido firmada, haga clic en el botón de Continuar”, con esto habilitara el botón **Continuar**, una vez que se habilite el botón hacer clic sobre él para que despliegue el acuse correspondiente de la modificación.

Como se muestra en la *Figura 31* y *Figura 32*, que se muestra a continuación:

RFC	AAAA431003CW8
Nombre	ARMANDO AMADOR ARREOLA
Domicilio Fiscal	Entidad : DISTRITO FEDERAL Municipio : MIGUEL HIDALGO Calle : LA GO BOLSENA Num. Ext : 183 Num.Int B Colonia : ANAHUAC C.P. : 11320
Tipo de Comprobante	BOLETA DE EMPEÑO
Serie	W
Folio Inicial	1
Folio Final	300

Figura 31. Acuse con Modificación

Domicilio Fiscal	Entidad : DISTRITO FEDERAL Municipio : MIGUEL HIDALGO Calle : LAGO BOLSENA Num. Ext : 183 Num.Int B Colonia : ANAHUAC C.P. : 11320
Tipo de Comprobante	FACTURAS
Serie	AQX
Folio Inicial	1
Folio Final	100
Número de Aprobación	4072150
Fecha (dd/mm/aaaa) hh:mm:ss)	18/02/2011 13:01:50
	Cadena Original [AAAA431003CW8]ARMANDO AMADOR ARREOLA[FACTURAS[AQX]1 [100]4072150]18/02/2011 13:02:48[APROBACIÓN]00001000 000000000002]
	Firma Digital de la Solicitud pMsCMALT4ol+7AWNU1RmA2pLpnqzY9WvEb++xjXeMznkIv Q5zzOHgC2q12GJbTLc4Tuz/ddtj4OTx0UQ17ZF5wtneWw30C 5YYSILgLIK+Zo8loeCCY93YfXBBZ5qW2KicWQchL9C4QroFzBE rWhLSO5n4mVYcmFL6/WG4=
Sello Digital del SAT	n1P3+bAqk+D3qRdGkCosw4rWXo8d/RTRo6qcpn0H2OZCsRPX5QIF+Gh9CC0CoMyIammjHMqGe62YRC7lds2jozWyz2I hhta3hayniw4QyU38fbrTNjL2mxCn0ZSKPZMTZIAK5TIYoD02NMVfuVNLiqvNDwOVKLk4qMu4alTIPO=

Figura 32. Acuse con Modificación

4. REIMPRESIÓN DEL ACUSE DE APROBACIÓN DE FOLIOS

Ingresar al aplicativo, como se muestra en la “Figura 1” de este manual, posteriormente se mostraran los datos del contribuyente.

Como se muestra en la Figura 33, que se muestra a continuación:

DATOS DEL CONTRIBUYENTE

Nombre, denominación o razón social	AMADOR ARREOLA ARMANDO
Domicilio Fiscal del Contribuyente	Entidad : DISTRITO FEDERAL Municipio : MIGUEL HIDALGO Calle : LAGO BOLSENA Num. Ext : 183 Num.Int : B Colonia : ANAHUAC C.P. : 11320
ALR	11 DISTRITO FEDERAL
Situación Domicilio	Localizado
Situación Fiscal	ACTIVO

Figura 33. Datos del Contribuyente.

Dar clic en el botón , posteriormente se desplegara una pantalla como están en la Figura 34.

Contribuyente	<input type="text" value="AAAA431003CW8"/>
Comprobante	<input type="text" value="FACTURAS"/>

Figura 34. Seleccionar tipo de comprobante.

Seleccionar un “*tipo de comprobante*” y dar clic en el botón se desplegara la pantalla con los registros de aprobaciones, y dar clic sobre el link sobre el “*Núm de Aprobación*”.

SICOFI: COMPROBANTES FISCALES EN PAPEL

Como se muestra en la *Figura 35*, que se muestra a continuación:

RFC CONTRIBUYENTE: AAAA431003CW8

FACTURAS



Modificar	Cancelar	Núm. Aprobación	Serie	Folio Inicial	Folio Final	Fecha	Movimiento	Tipo Captura
		4071997	SDE	51	100	18/08/2010 18:12:52	APROBACIÓN	Captura Normal
		4071997	SDE	51	99	13/09/2010 12:59:40	CANCELACIÓN	Captura Normal

Figura 35. Seleccionar tipo de comprobante.

Una vez presionado el link que contiene el “*Núm de Aprobación*”, se visualizara la pantalla con el acuse correspondiente.

Como se muestra en la *Figura 36* y *Figura 37*, que se muestra a continuación:



RFC	AAAA 431003CW8
Nombre	ARMANDO AMADOR ARREOLA
Domicilio Fiscal	Entidad : DISTRITO FEDERAL, Municipio : MIGUEL HIDALGO, Calle : LA GO BOLSEÑA, Num Ext : 183, Num Int B Colonia : ANAHUAC, C.P. : 11320
Tipo de Comprobante	BOLETA DE EMPEÑO
Serie	W
Folio Inicial	1
Folio Final	300

Figura 36. Acuse con Modificación

SICOFI: COMPROBANTES FISCALES EN PAPEL

Domicilio Fiscal	Entidad : DISTRITO FEDERAL Municipio : MIGUEL HIDALGO Calle : LAGO BOLSENA Num. Ext : 183 Num.Int B Colonia : ANAHUAC C.P. : 11320
Tipo de Comprobante	FACTURAS
Serie	AQX
Folio Inicial	1
Folio Final	100
Número de Aprobación	4072150
Fecha (dd/mm/aaaa) hh:mm:ss)	18/02/2011 13:01:50
	Cadena Original
	[AAAA431003CW8]ARMANDO AMADOR ARREOLA FACTURAS AQX 1 100 4072150 18/02/2011 13:02:48 APROBACIÓN 0000100000000000002
	Firma Digital de la Solicitud
	pMsCMtALT4ol+7AWNU1RmA2pLpnqvZy9WvEb++xtjXeMznkivQ5zzOHgC2q12GJbTLc4Tuzvddtj4OTx0LQ17ZF5wtneWw30C5YYSILgLIK+Zo8IoeCCY93YfxBBZ5qW2KICWQchL9C4QroFzBErWhLSO5n4mVYcmFL6/WG4=
Sello Digital del SAT	
	n1P3+bAqk+D3qRdGkCosw4rWXo8d/RTRo6qcpn0H2OZCsRPX5QIF+Gh9CC0CoMlyIammjHMqGe62YRC7Ids2jozWyz2Ihhta3hayniw4QyU38fbrTnJL2mxCn0ZSKPZMTZIAK5TiYoD02NMVfuVNLqbnDwOVKLk4qMu4aLtlP0=
<input type="button" value="Continuar"/> <input type="button" value="Imprimir"/>	
<input type="button" value="Descargar Código de Barras"/>	

Figura 37. Acuse con Modificación