

# Estadística de Factura Electrónica Diciembre 2015



**Emisores 5,423,082**

✓ El número de emisores a diciembre 2015, incrementó un 34% respecto del total acumulado de 2014.

Emisores	Ene.	Feb.	Mar.	Abr.	May.	Jun.	Jul.	Ago.	Sep.	Oct.	Nov.	Dic.
<b>2011</b>	1,335	10,682	10,362	10,705	14,351	17,284	53,103	33,969	21,754	53,591	62,511	42,668
<b>2012</b>	10,894	15,167	15,926	23,623	14,949	18,804	23,967	17,725	15,136	19,073	6,708	31,522
<b>2013</b>	36,115	17,840	15,057	15,827	13,802	15,432	21,474	21,466	22,245	31,603	45,322	116,732
<b>2014</b>	571,504	362,446	349,286	514,383	332,377	222,164	246,877	166,594	153,521	146,201	135,540	151,535
<b>2015</b>	129,433	115,896	121,062	78,556	99,998	88,414	89,618	76,744	87,576	88,197	84,574	91,862

**Facturas Electrónica 20,582,087,390**

El número de facturas a diciembre del 2015, incrementó un 12.5% respecto del total acumulado de 2014.

*Facturas Electrónicas	Ene.	Feb.	Mar.	Abr.	May.	Jun.	Jul.	Ago.	Sep.	Oct.	Nov.	Dic.
<b>2011</b>	60,322,986	84,758,612	113,048,299	168,514,209	128,842,338	154,307,008	116,483,376	293,330,821	150,441,448	140,952,914	263,127,727	108,367,532
<b>2012</b>	263,488,596	230,049,548	402,697,123	238,779,066	360,797,244	214,545,405	231,265,781	222,117,908	170,378,731	197,879,510	243,050,255	206,636,815
<b>2013</b>	323,128,112	188,648,496	275,741,337	262,982,100	300,490,867	329,925,754	327,842,974	420,723,801	313,041,490	339,215,556	338,673,160	344,616,479
<b>2014</b>	484,225,873	393,261,812	431,401,376	453,294,219	381,917,067	384,343,078	447,659,548	462,297,967	335,985,625	433,567,611	439,679,723	489,903,986
<b>2015</b>	455,162,175	405,056,852	438,302,989	425,184,882	462,434,609	470,005,499	551,536,799	600,160,771	465,480,323	504,660,036	470,511,387	533,626,042

\*Nota. La información que se presenta en las facturas emitidas, corresponde a los esquemas de CFD y CFDI El total de facturas corresponde al acumulado de 2005 a 2015



## Transacciones de Factura

El 30 de octubre es el día con mayor volumen de transacciones registradas con 28 millones al cierre del 2015.

Facturas Electrónicas

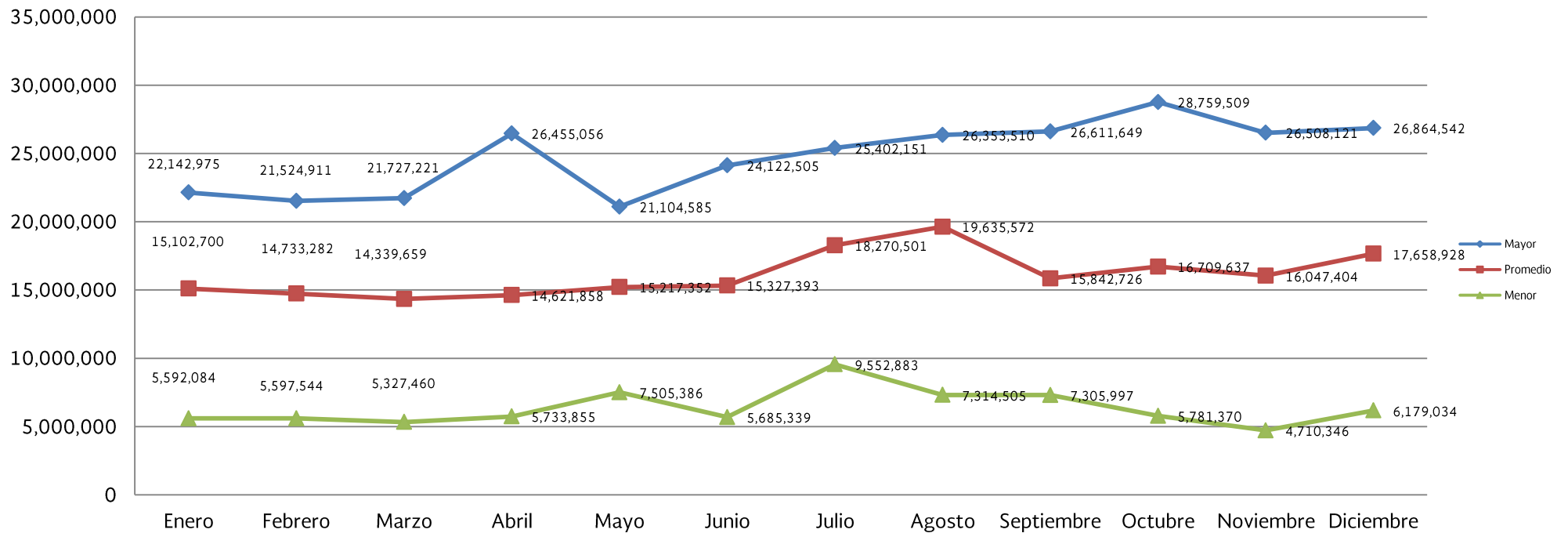

### Entidades Federativas

La **Factura Electrónica en las entidades federativas**, ha tenido un incremento del **76%** del acumulado total diciembre del 2014 al acumulado total de diciembre del 2015.

Entidad	Acumulado al 31 de Diciembre 2014		Acumulado al 31 de Diciembre 2015		Tasa de Crecimiento A-B	
	Emisores	Fact. Elec.	Emisores	Fact. Elec.	% de Crec. Emisores	% de Crec. Fact. Elec.
DISTRITO FEDERAL	596,621	4,728,689,189	758,874	8,229,066,969	27%	74%
NUEVO LEÓN	188,493	649,090,651	233,716	1,105,183,372	24%	70%
ESTADO DE MÉXICO	354,314	306,775,420	454,641	575,403,499	28%	88%
JALISCO	369,237	268,612,841	464,807	492,820,561	26%	83%
GUANAJUATO	181,847	141,103,399	224,877	257,961,900	24%	83%
VERACRUZ	368,143	127,165,286	460,605	221,412,401	25%	74%
BAJA CALIFORNIA	130,755	116,756,564	167,663	218,170,740	28%	87%
COAHUILA	100,950	102,323,272	131,049	192,793,951	30%	88%
PUEBLA	174,301	98,846,335	218,693	180,976,211	25%	83%
TAMAULIPAS	123,351	96,694,191	159,311	176,336,426	29%	82%
CHIHUAHUA	139,801	104,261,205	174,793	198,614,831	25%	90%
SONORA	90,959	92,029,862	115,482	160,484,499	27%	74%
SINALOA	129,532	85,720,103	160,671	158,932,699	24%	85%
QUERÉTARO	78,887	74,266,744	99,786	135,567,027	26%	83%
YUCATÁN	63,334	61,607,044	79,204	113,817,395	25%	85%

Entidad	Acumulado al 31 de Diciembre 2014		Acumulado al 31 de Diciembre 2015		Tasa de Crecimiento A-B	
	Emisores	Fact. Elec.	Emisores	Fact. Elec.	% de Crec. Emisores	% de Crec. Fact. Elec.
MICHOACÁN	173,383	59,015,627	225,666	109,120,387	30%	85%
SAN LUIS POTOSÍ	82,307	50,763,342	104,451	94,809,602	27%	87%
QUINTANA ROO	62,383	50,253,732	79,697	90,143,866	28%	79%
CHIAPAS	158,975	47,783,594	192,841	81,564,568	21%	71%
AGUASCALIENTES	43,792	43,053,353	56,318	82,584,906	29%	92%
TABASCO	57,719	35,712,209	72,951	62,167,038	26%	74%
HIDALGO	66,696	34,184,291	86,412	63,064,563	30%	84%
OAXACA	108,909	32,698,481	137,034	58,808,935	26%	80%
MORELOS	73,877	27,449,572	92,069	51,840,585	25%	89%
GUERRERO	66,843	24,572,721	92,295	39,120,456	38%	59%
COLIMA	31,392	17,888,097	49,383	31,461,148	57%	76%
BAJA CALIFORNIA SUR	31,093	18,452,980	39,296	33,548,052	26%	82%
DURANGO	41,575	17,070,259	55,823	32,107,085	34%	88%
ZACATECAS	64,572	15,908,827	83,472	29,989,868	29%	89%
NAYARIT	57,032	14,879,587	73,012	28,259,110	28%	90%
CAMPECHE	34,653	13,816,112	44,881	24,593,832	30%	78%
TLAXCALA	25,428	9,753,587	33,309	18,594,359	31%	91%
<b>TOTAL</b>	<b>4,271,154</b>	<b>7,567,198,477</b>	<b>5,423,082</b>	<b>13,349,320,841</b>	<b>27%</b>	<b>76%</b>

**PAC's**

Proveedores Autorizados a Diciembre del 2015						
2010	2011	2012	2013	2014	2015	Total
4	41	7	19	2	4	77